A ÚLTIMA HISTÓRIA DE

BAT-MAN

EDIÇÃO EXTRA

EBAL
Cr$. 15,00

E mais:

UM HERÓI INDESEJÁVEL

Rock & Quadrinhos Scans

ESTE TAMBÉM ESTÁ NOS JORNALEIROS!

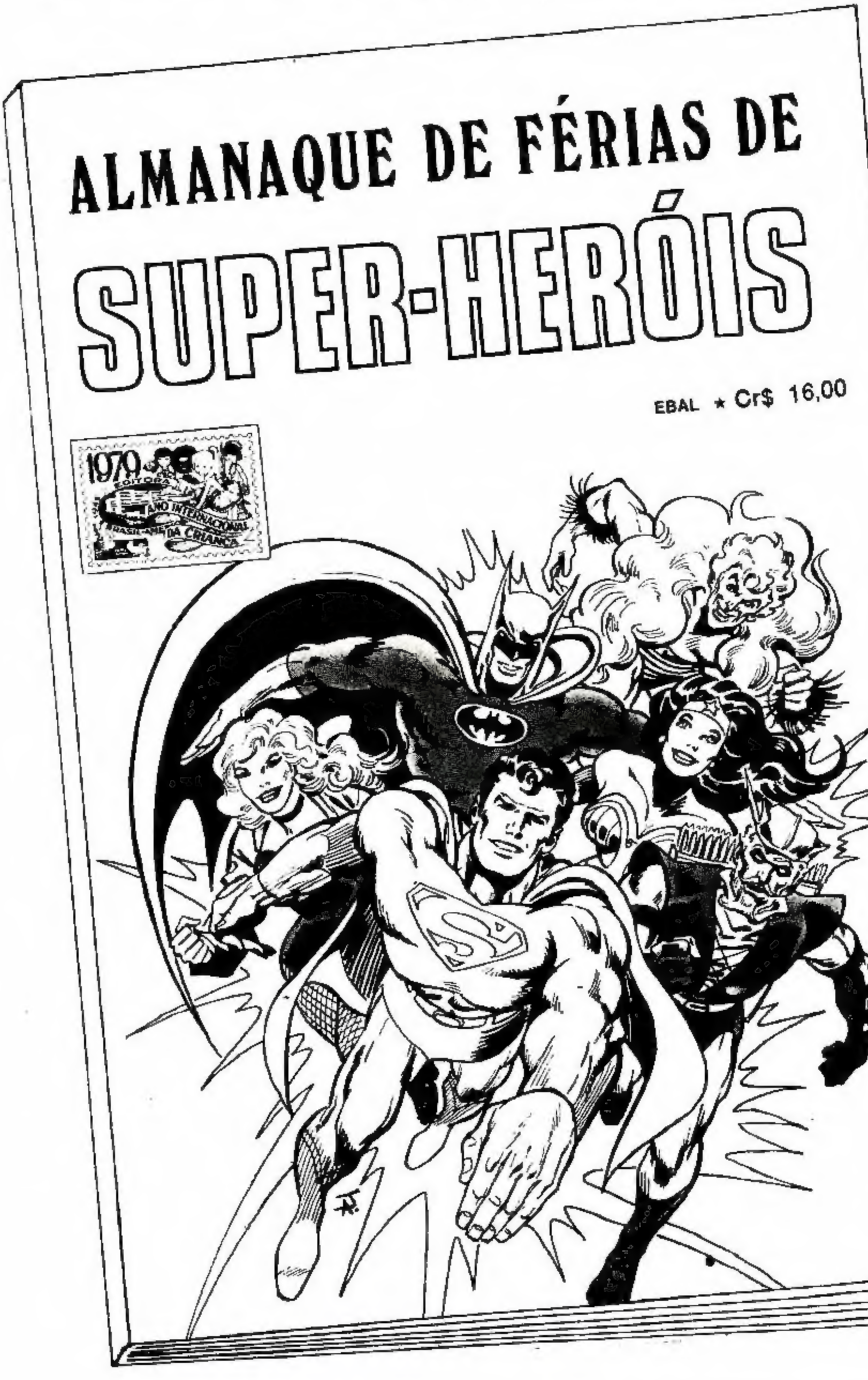

Um dia, no futuro, as três feiticeiras do Destino se encontrarão... Clotho, que tece a fio da vida humana... Lachesis, que determina o seu comprimento... e Atropos, que o corta... E elas determinarão o destino do homem que tem vivido mil vidas no tempo de apenas uma...

Sim. Mais cedo ou mais tarde, a hora terá de chegar. Terminará a carreira mais ilustre dos anais do combate ao crime... e Batman se juntará aos heróis imortais e virará uma lenda.

A Última História de Batman?

HISTÓRIA DE	DESENHOS DE		CORES DE	SUPERVISÃO DE
DAVID V. REED	WALT SIMONSON & DICK GIORDANO	Rock&QuadrinhosScans	JERRY SERPE	JULIUS SCHWARTZ

Edição Extra de BATMAN — outubro de 1979 — Registrado na DCDP/DPF sob o n.º 169.P.209/73

Propriedade da Editora Brasil-América (EBAL) S.A. • Diretor-Presidente: Adolfo Aizen • Diretor Editorial: Naumim Aizen • Diretor Industrial: Fernando Albagli. Escritório, Redação e Oficinas: Rua General Almério de Moura, 302-320. Tel.: 264-6212 (rede interna). Telex-Rio 21-293 (para EBAL). 20 921 — Rio de Janeiro, RJ, Brasil.

Distribuidores no Rio de Janeiro: Dist. de Jornais e Revistas Tupi, Rua da Constituição, 5. Distribuidores em S. Paulo, Capital: Agência Modesto, Viaduto Santa Ifigênia, 277. Tel.: 227-5576. Distribuidores para o interior: Fernando Chinaglia Distribuidora S. A.

© 1979, by DC Comics, Inc.

Esta é a Gotham City do futuro... A megalópole do Leste... A gigantesca cidade que vai de Boston até Nova Iorque e de Metrópolis a Washington...

É uma noite de domingo. Amanhã começa novamente a semana de quatro dias de trabalho... E aqui, no Aeroporto Internacional de Gotham, dezenas de milhares de pessoas que foram passar o fim de semana fora estão voltando para casa...

Apesar do intenso movimento, tudo está correndo dentro do previsto... Tudo normal...

...com uma exceção notável: na estação anexa, à disposição do Hospital Espacial Colúmbia, onde o lançamento quinzenal já está com vinte minutos de atraso...

Por que essa demora, Capitão?

É um caso de emergência, e o paciente precisa ir para bordo, doutor! Acaba de pousar na pista 4 e deve chegar a qualquer momento!

Deve ser um paciente importante... Ali está o pelotão especial!

Essa transferência é ultra-secreta... e tem prioridade!

Sim, prioridade absoluta!

Veja quem está chegando...

É o famoso Robin, cuja vida mudou bastante desde os tempos em que lutava ao lado de Batman...

...mas que, de vez em quando, ainda atua como combatente do crime em operações especiais para a Polícia Interestadual da megalópole!

Lá fora, o paciente importante chega à estação sob forte guarda...

Lá dentro, uma cápsula cirúrgica móvel está pronta para a transferência...

A transferência é efetuada com rapidez e precisão. E a cápsula é preparada para ser rebocada até a plataforma de lançamento.

O caso dela é grave, Robin... Foi crivada de balas!

Se ela viver até chegar à Enfermaria de Gravidade Zero, talvez escape!

Uma pausa angustiada, que só dura um instante. Um adeus silencioso, cheio de pena...

No instante seguinte, uma explosão devastadora!

O que é isto?

A seiscentos metros, do outro lado do aeroporto, abaixo do alcance da cortina de radar...

Impacto direto sobre a Estação de Colúmbia!

Continuem atirando!

E então, quando o mortífero avião-canhão * se aproxima...

Cuidado! Alguma coisa está mergulhando contra nós!

* Exatamente. O avião-canhão é quase um canhão voador!

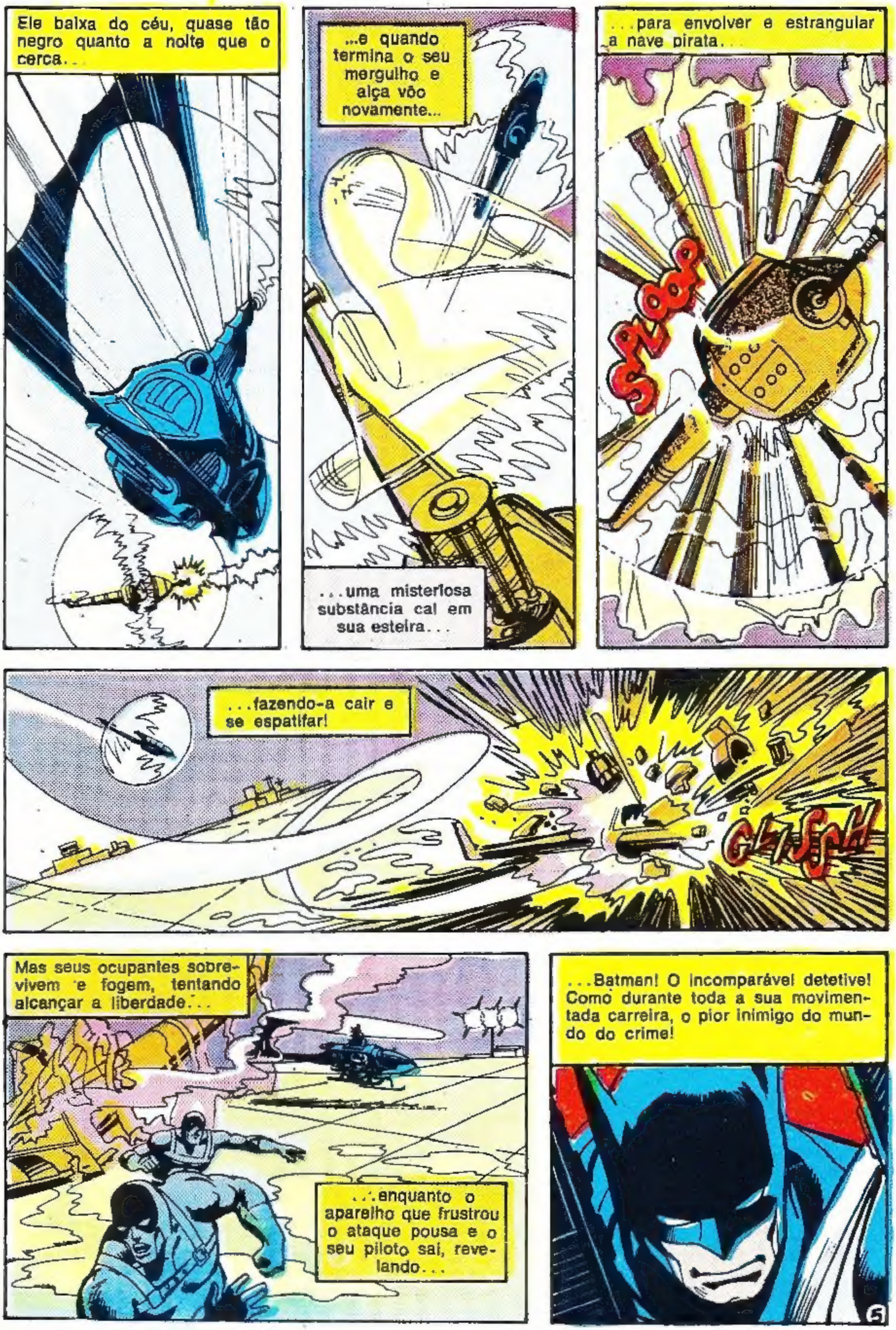
Ele baixa do céu, quase tão negro quanto a noite que o cerca...
...e quando termina o seu mergulho e alça vôo novamente...
...uma misteriosa substância cai em sua esteira...
...para envolver e estrangular a nave pirata...
SPLOOP
...fazendo-a cair e se espatifar!
GLISSH
Mas seus ocupantes sobrevivem e fogem, tentando alcançar a liberdade...
...enquanto o aparelho que frustrou o ataque pousa e o seu piloto sai, revelando...
...Batman! O incomparável detetive! Como durante toda a sua movimentada carreira, o pior inimigo do mundo do crime!
5

Mais velho... mais sábio... mais duro... mas ainda em ação...

...e ainda o melhor em sua especialidade!

POW K

Um homem vestido de azul...!

...mas não é um policial!

De repente, de forma inexplicável, o mundo chega a um fim violento para o homem de azul...!

BA-ROOM!

Alguns minutos depois...

Você está bem, Batman?

Sim... Só fiquei meio atordoado e meio cego!

Quando chegou aqui?

Na hora exata! Cheguei à cidade, recebi sua mensagem e vim direto para cá!

Robin, eu vi um homem de azul...

Os atacantes tinham um canhão elétrico, que...

Um homem de azul?

Azul da cabeça aos pés... A pele e as roupas!

Acho que ele levava algum explosivo, que explodiu de repente...

Seja como for, já está tudo sob controle?

Ali está parte da sua resposta! Alguém tinha de fazer este lançamento e fez!

Vamos... Tenho muito a lhe contar!

Pouco depois, como tantas outras vezes na vida dos dois, Batman e seu ex-pupilo, Robin, se encontram na batcaverna. Um fantástico conjunto de laboratórios científicos e de sistemas de comunicação... no subnível mais baixo do Edifício da Fundação Wayne...

...muito abaixo do apartamento de cobertura e dos luxuosos escritórios de Bruce Wayne, *playboy* e Presidente da diretoria do império financeiro que é a Wayne Internacional. Batman é Bruce Wayne. Robin é Richard Grayson.

Quando e onde isso começou? Na noite do jantar da Câmara do Comércio, na velha Prefeitura de Gotham...

...onde tive um estranho encontro com um homem que vi pela primeira vez... Um homenzarrão, com uma antiga cicatriz de bala no meio da testa... e modos ríspidos e agressivos!

"Dirigiu-se a mim, sem sequer dizer o nome..."

Grayson, você tem algo que eu quero...

...o seu Rambles 1902 de um cilindro...

Não está à venda!

Mas você tem bom gosto. É um dos carros mais raros da minha coleção de carros antigos!

Sei disso. Mas estou disposto a pagar o que você pedir!

Diga quanto quer!

É uma proposta intrigante... Mas gosto do carro e não preciso do dinheiro... A resposta é negativa!

Quero aquele carro e ele vai ser meu, Grayson! Tudo tem seu preço!

Neste caso, quanto quer para acabar com esta conversa?

"Ele olhou para mim, tremendo de raiva! Então, de repente..."

"...ele levou a mão a um antigo candelabro de cristal, e arrancou um dos seus pingentes..."

Tome, Grayson... Uma lembrança desta noite!

Existem vários jeitos de fazer negócio... e um dia destes você pode precisar do dinheiro!

"Depois, ele foi embora muito zangado!"

Quatro dias mais tarde, havia uma caixa contendo um pequeno prisma na minha correspondência!

Naquela tarde, aconteceu um acidente desastroso na nossa usina!

Na semana seguinte, chegou outro prisma... e no mesmo dia nossa subsidiária de petróleo sofreu uma sabotagem no oleoduto!

Depois, um terceiro prisma... e explosões na nossa mina de cobre no Zaire!

O assunto apareceu no noticiário financeiro... Mas a Wayne Internacional sofreu vultosos prejuízos com tudo isso!

Por que não fui informado dessas coisas? Acho que não acompanhei o noticiário financeiro nas últimas semanas, mas ainda não estou aposentado...!

Essas foram as suas primeiras férias em vários anos, Bruce!

Eu não quis estragar o seu descanso!

Em todo caso, depois do segundo incidente, mandei chamar Annie Morgan uma agente de primeira classe que já trabalhara comigo, para descobrir pistas antes que eu fosse investigar!

Dei-lhe todos os informes necessários e ela adotou o nome de Rose Gray para trabalhar no caso...

Isso foi há três semanas! E só tornei a vê-la esta noite...

A paciente que foi levada com urgência?

Sim. Mas tive notícias dela. Duas rápidas mensagens·

"Raio de Luar" e "Banco". Nada disso significa algo para mim!

Ela devia estar em algum lugar que não lhe permitisse enviar mensagens.

Hoje às quatro e meia da tarde, a Polícia de Miami encontrou Annie e colocou sua identidade falsa no computador do Departamento, o que provocou o alarme dos meus sistemas!

Contactei Miami, recebi suas informações e pedi que me mandassem uma telecópia de algumas fotos em 3-D que eles haviam tirado.

Ao ser encontrada, a cena era esta... caída numa estrada perto do mar... jogada daquele carro roubado, que fora destruído por um míssil antipessoal

Estava viva por puro milagre! Os médicos disseram que talvez escapasse, se tratada num hospital espacial. Assim, arranjei tudo...

Depois, deixei uma mensagem gravada para você.

Mensagem ou charada? "Plataforma de Lançamento de Segurança Colúmbia!"

Mas você decifrou, não é? E então, o que acha?

Exatamente o que você pensou.. o pior! Acho que estamos numa espécie de guerra com um inimigo de extraordinária capacidade .

Que desenho é esse?

Deve ter sido feito na areia por Annie, antes de perder os sentidos! Vou mudar a perspectiva e isolar o desenho...

Acho que a lua crescente à direita indica que todo o círculo representa a face da Lua.. que é mostrada em quadrantes..

...com um ponto marcado no segundo quadrante, identificado pelas letras "S" e "I".

S. I. significa Sinus Iridum, uma planície escura também conhecida como Baía dos Arco-Íris...

Arco-Íris O que se vê através dum prisma! Raio de Luar deve encaixar aqui em algum lugar!

Vamos tomá-la literalmente... Um raio de luar! Pediremos a Max para considerar todas as variáveis possíveis de raio com capacidade de comunicação... e que descubra o que fazer para interceptar cada uma!

Então, vamos ligá-lo ao enquadrinhador, apontar para a Baía dos Arco-Íris e deixar que ele percorra a lista!

MAXIMAL IV

Seguem-se minutos cheios de tensão, num silêncio interrompido apenas pelo leve zumbido do gigantesco computador. Depois..

Descobriu alguma coisa?

Uma fonte misteriosa está transmitindo para um ponto situado na Baía dos Arco-Íris . com uma onda de tevê que Max ainda não sabe como interceptar ou localizar!

Mas essa onda de tevê está sendo recebida na Lua por um mecanismo que a está retransmitindo, convertida, para sete pontos da Terra!

Podemos interceptar dois desses pontos... Ligue o interruptor!

Um momento depois..

Temos poucos minutos para esta transmissão, amigos... Apenas o bastante para uma última comunicação!

Estávamos esperando algo muito especial de ligação 475... Mas, infelizmente, eles estão tendo alguma dificuldade e não nos farão nenhuma apresentação esta noite!

Portanto, chamo o Quinhentos!

Em nome da Ligação Quinhentos, apresento nossos candidatos para o Concurso Nostalgia... na divisão de maquinaria antiga!

Três itens... Uma máquina de boliche, de 1928, um Rádio Kent Atwater, de 1924 e uma broca de dentista, de 1916, movida a pedal!

Que dizem, senhores juízes?

1 1½ ½ 1

As notas foram muito boas..

A ligação Quinhentos acaba de ganhar uma divisa!

Muito bem, amigos! A nossa próxima noitada do Concurso Nostalgia apresentará objetos americanos de 1900...

...e discos de Jazz legítimos!

Lembrem-se... Estão convidados a participarem conosco sempre que estiverem na cidade... Boa noite!

Descobrimos uma organização tão grande, que transmite seus programas sociais aos seus membros em sete canais, Bruce..

...por meio de uma estação retransmissora localizada na Lua!

O homem dos prismas, que fazia parte da missão de Annie, é membro da ligação 475!

Certamente, queria o meu Rambler para inscrever no concurso...

Espere! Vamos repassar aquela cena no tape!

Há alguma coisa bem no começo... Algumas pessoas cochichando!

Vamos isolá-las para tentar compreender o que elas estão dizendo!

CLICK

E começa a reprise

...esperando algo muito especial da ligação 475... Mas infelizmente, eles estão tendo um pouco de dificuldade...

Ah! Ah! Batman exterminou uma de suas unidades O líder foi executado... e ele diz que é apenas um pouco de dificuldade

A 475 perdeu posto e cartaz! Isso lhes custará, pelo menos, cinco divisas!

Eles nem sequer têm permissão para terminar o serviço!

O serviço foi dado a 760!

CLIK

Isso explica o que aconteceu ao homem azul que você viu! A explosão foi a execução dele por ter falhado no ataque contra Annie Morgan!

E a missão de matá-la foi passada a outra unidade, chamada 760!

Preciso chegar a ela!

Sem mim?

Você já está muito ocupado aqui! Ainda não temos nenhuma idéia do que significava a outra mensagem de Annie... BANCO!

Quero estar presente, quando Annie voltar a si para defender a vida dela!

E quando a porta do elevador se abre

Alfred! O que é isto?

Nenhum dos dois jantou! Por isso, eu trouxe um lanche!

Sua esposa telefonou, patrão Dick! Ela e os gêmeos vão passar a noite no velho solar Wayne!

CAPÍTULO II

Hospital Espacial Columbia.. Uma casa de saúde situada no espaço, onde a falta de peso é essencial à cura... Em órbita a quatro mil quilômetros da Terra..

São duas horas da madrugada, em Megaleste, quando a batnave pousa no espaçoporto

Depois de entrar por uma comporta de ar, Batman é esterilizado e calça sapatos metálicos especiais ajustados ao piso magnetizado... Depois, conferencia com os chefes do Serviço Médico e da Segurança

A paciente continua em coma, Batman

Como está o movimento, Coronel Hodge?

Não tivemos nenhuma chegada, desde a cápsula de Annie há quatro horas

Leve-me até Annie! Vamos examinar o esquema de segurança!

Rapidamente, escadas rolantes e passeios móveis os levam ao ponto de destino: uma sala com o campo magnético desligado

Como vê, Batman, lá dentro não existem vigias nem janelas!

Quando esta vitrina de inspeção é fechada, a sala fica selada e só pode ser aberta da sala de controle central por um controle eletrônico!

Além dos guardas, temos circuito fechado de tevê. . Não precisa se preocupar!

Muito bem, Coronel! Agora, vou dar umas voltas por aí

OCUPADO

G224

Pouco depois, um andar abaixo. .

É Batman!

Surpreso?

E quem não ficaria?

FECHADO PROVISORIAMENTE PARA CONSERTO

Quando a nave de manutenção que está dentro do hangar chegou, Coronel? Por que não mencionou o fato?

Você perguntou apenas pelos foguetes de pacientes! Aquela nave veio do Hospital Espacial Bolivar! Chegou uma hora antes de você!

Eles estão trabalhando numa enfermaria vazia, um andar abaixo do quarto de Annie Mais alguma coisa?

Não! Já ouvi o bastante?

Uma faca, hem? Bem silenciosa...

...mas você não notou.

...que aqui os passos produzem estalidos!

Não sei o que eles estão fazendo, mas estão usando muita energia para o trabalho!

VACANT

GZ 14

OFF

Céus! Estão minando o teto e a parede externa!

E sem perda de tempo, Batman entra em ação!

Isso tem de ser feito como no bilhar...

...uma tacada...

BONK

e duas bolas!

O rosto dele é pintado de vermelho!

Vou leva-lo comigo, Batman

Acho que já ouvi isso antes!

EXPLOSÃO!

WHOOSH

e a parede externa é lançada no espaço!

O cara vermelha voou para o espaço!

Sere-mos os seguintes, a não ser que

Esta área se fecha automaticamente para impedir a perda de ar!

WHOOM!

Segurem firme. se não quiserem entrar numa órbita fatal com o chefe de vocês!

Uma hora depois, as coisas já estão mais tranquilas..

Consertos de emergência estão sendo feitos

A calma vai voltando ao hospital apesar do susto .

No Centro de Comunicações.

Foi uma patifaria sem nome, Batman... Qual era o plano deles?

Abrir um rombo no teto e na parede externa. Depois, dinamitar a vigia!

A saída do ar arrancaria a parede. A pressão do ar derrubaria o teto... e tudo no quarto sairia voando para o espaço!

Mas, felizmente o teto ainda não tinha sido enfraquecido o bastante e resistiu!

E graças a você, Annie escapou ilesa! Mas ela continua na mesma!

Como eles a seguiram tão depressa até aqui, Batman, e chegaram antes de você?

Eles saíram antes de mim! Cinquenta minutos depois do lançamento do foguete que trouxe Annie, eles tomaram um avião venezuelano para Bolivar, onde já sabiam que haveria um vôo de manutenção para cá!

Eles atacaram a nave de manutenção, dominaram a tripulação e vieram para cá, fazer um trabalho de rotina!

Com licença, Batman! Um chamado no seis É Robin chamando!

ROBIN? O QUÊ?!

Imediatamente!

Preciso partir imediatamente!

Entro em contato para saber de Annie! Daqui a pouco, vão chegar reforços para a guarda!

Oito da manhã. Dia cinzento, escuro como as notícias tristes do desastre que saem do telenotícias no sofisticado escritório da Wayne Internacional..

É uma edição especial! O mercado da Bolsa vai saltar quando souber disto!

"Banco computador da Wayne Internacional roubado num assalto na fortaleza subterrânea de Forte Lee!

O presidente da companhia, Richard Grayson, emitiu uma declaração pedindo calma. Mas são temidas repercussões catastróficas"

GAZETA DE GOTHAM
ROUBO WAYNE

É mesmo um desastre! Sem nossos códigos, segredos, registros, tudo vai virar bagunça! Todo o império Wayne poderá desabar dentro de poucos dias!

"Banco"...! Se soubéssemos que era esse o recado que Anni estava querendo nos transmitir!

O que saberia Annie que os fez tomarem providências tão insistentes para matá-la?

ARCO-ÍRIS! É ISSO!

ESSA HISTÓRIA DE BAÍA DOS ARCOS-ÍRIS. ONDE A MISSÃO DE MATAR ANNIE FOI TIRADA DA LIGAÇÃO 475 E DADA À 760!

Esses números referem-se ao comprimento de onda das cores.. expresso em Angstroms! Quatrocentos e setenta e cinco milimicrons é a cor azul

e setecentos e sessenta é vermelho. O homem no hospital! Arco-Íris é o nome da organização!

Sete cores, sete ligações, sete canais de tevê... Arco-Íris!

Temos de falar com Gordon!

Em Ogunquit, Maine, na casa do ex-comissário de Polícia James W. Gordon, agora muito ocupado em escrever suas memórias

Os sons da maré e dos pássaros marítimos... Depois, um chamado matutino no visofone

Bom dia, Comissário!

Bom dia! Que surpresa! Agora vocês passaram a trabalhar de dia? Ou ainda não foram dormir?

No meio do material que lhe emprestei para escrever o seu livro existe uma pasta sobre um grande golpe financeiro dado em Nova Orleans, há quatro anos.

Uma quadrilha misteriosa destruiu a estrutura de crédito da Companhia de Transportes Marítimos Estrela do Golfo, roubando os seus dados para transferência eletrônica de fundos...

Sim. Está aqui em alguma parte do arquivo!

Ontem à noite, eu estava escrevendo um capítulo sobre Pinguim... Foram dias movimentados! O que foi feito dele?

Na última vez em que tive notícias dele, o Pinguim estava com uma expedição na Antártica, estudando o pinguim-real.

E Mulher-Gato? O Coringa? E os outros?

Mulher-Gato foi vista pela última vez em Katmandu!

O Coringa e Duas-Caras estão muito contentes, depois de se terem regenerado. Há vários anos não tentam fugir!

E ninguém sabe o que aconteceu ao Enigmista! O último enigma dele não foi resolvido!

Ah, aqui está... Estrela do Golfo!

Havia certo iate naquele caso... Qual é o nome dele?

O que aconteceu com o seu famoso arquivo eletrônico?

Desta vez, Batman não pode cometer enganos!

Aqui estão fotos do iate. O nome é Arco-Íris...

Arco-Íris Bem que eu desconfiava

Obrigado, Comissário. Agora, mostre as fotos para que possamos copiá-las!

Agora, ficou tudo mais fácil, Dick. Aquela quadrilha de Nova Orleans usou a mesma estratégia do pessoal do Arco-Íris Um banco de dados!

É o nome do late, "Arco-Íris" não foi nenhuma coincidência!

Lembre-se! Annie Morgan foi encontrada perto da praia, toda molhada

...como se tivesse viajado de late e houvesse fugido a nado para a praia!

Se esse late era o 'Arco-Íris', podemos encontrá-lo com estas fotos que Gordon nos transmitiu!

Vamos fazer uma caçada humana eletrônica, Dick!

Espere! Uma dúzia de executivos estão malucos do lado de fora daquela porta, à nossa espera!

A Bolsa vai abrir e...

Está bem... Desça assim que puder!

Pouco depois, a inteligência e a intuição de Batman entram em ação, operando um conjunto de máquinas iniqualáveis

Por meio de canais oficiais, ele arranja várias fotos tiradas por satélites militares de observação... mostrando a área de Miami na hora em que Annie Morgan fora encontrada..

As silhuetas de muitos lates são comparadas com as do "Arco-Íris.

Em poucos minutos, o Maximal IV aponta um alvo!

Pronto! O "Arco-Íris" estava lá ontem, a menos de um quilômetro do lugar onde Annie foi encontrada!

Agora, fotos de satélites ampliadas do iate visado fornecem fotos tiradas de perto, num ângulo de setenta e cinco graus .. e quando a perspectiva é modificada.

..só que não é mais o "Arco-Íris"!

FAIXA AZUL

Mas lá está a revelação. A palavra AZUL, para a Ligação 475.

Depois, Batman acelera a sequência de fotos de rastreamento. Reduzindo uma viagem de várias horas a vinte segundos Para seguir o Faixa Azul até onde ele ancorou

..uma ilhota nas Bahamas!

Depois, Max IV submete a área da ilha a um processo de intercepção. E no instante seguinte colhe uma transmissão em forma de micropontos

Alguma novidade?

Muitas!

Quem dirige aquele iate e é um dos chefes da Ligação Azul foi convocado para uma reunião de cúpula logo à noite, às seis horas..

.. no lugar com o qual estavam falando daquela ilha... E eu captei a mensagem! Agora, vamos fazer um mapa!

UTAH

COLORADO

PONTE ARCO-ÍRIS

MESA VERDE

OKLAHOMA

MONUMENTO NACIONAL

NOVO MÉXICO

TEXAS

ILHAS BAHAMAS

A ilha estava transmitindo para o Monumento Nacional de Ponte Arco-Íris, em Utah!

De lá, o sinal era retransmitido a trezentos e vinte quilômetros para um ponto do Parque Nacional da Mesa Verde, no Colorado!

E o mesmo processo era usado quando falavam do Parque para a ilha!

UTAH
COLORADO
PONTE ARCO-ÍRIS
MESA VERDE
MONUMENTO NACIONAL
ARIZONA
NOVO MÉXICO
Acho que esse conjunto de Ponte/Arco-Íris é usado para comunicação direta, ao passo que a onda de Baia do Arco-Íris é para transmitir a todas as ligações simultaneamente!
E acho que os dois sistemas têm base na Mesa Verde!

Em suma... O seu Q.G., oculto em alguma parte do interior do país
um parque nacional, onde os visitantes podem entrar à vontade.. sem serem observados, nem atrapalhados, nem vistos!
Mas em que ponto da Mesa Verde?

Só posso saber quando chegar a uma distância menor!
Vou de helicóptero fazer uma sondagem.
Vai sozinho outra vez?

Depende de você .. Não precisam de você aqui?
É isso que gostaria de ouvir não é?
Se pensa que vai partir sozinho, sem saber para onde, e sem saber os perigos que terá de enfrentar

...no caso que EU comecei a investigar.
...fique sabendo que não precisam nem um pouco de mim, aqui! Não ficarei em hipótese nenhuma!

Foi o que eu pensei !
Tome

Vamos, companheiro!

CAPÍTULO III

Parque Nacional de Mesa Verde. Um lugar bem preservado. Um platô situado a quinhentos metros de altitude... Dali, os desfiadeiros são a maior atração do parque: as fantásticas aldeias de pedra, os *pueblos*, de mais de mil anos de existência

Vai anoitecendo. Há mais de uma hora que o helicóptero de Batman, num de seus disfarces, está sobrevoando o parque

Já eliminamos a primeira hipótese de que eles tivessem se entrincheirado na aldeia de pedra lá em baixo, que tem mais de duzentos aposentos e vinte e três câmaras de cerimonial religioso

EXCURSÕES TURÍSTICAS APEX

Podemos eliminar, também, aquelas ruínas mal-assombradas!

O computador indica a origem da transmissão a 302,2 metros mais abaixo, pelo desfiadeiro... Onde não existem escavações conhecidas!

É lá que vamos saltar de pára-quedas... a mil e quinhentos metros de latitude... e deixaremos o helicóptero seguir viagem para pousar no parque com o piloto automático!

Se eles estiverem usando deteção sônica, poderemos registrá-la!

E se eles tiverem radar?

Não seja amigo da onça!

Anoitece rapidamente

e com isso, o helicóptero começa a subir

Temos de confiar nos sensores de calor... Lá em baixo a floresta é demasiado densa...

Saltando juntos, como nos velhos tempos, hem?

Está ficando saudosista... É a décima vez que fala nos "velhos tempos" desde que falamos com Gordon!

Tudo preparado! Podemos chamar o helicóptero aqui, esteja ele onde estiver

Já sei onde ele está Sudoeste, 4.4, 220 metros... Vamos em frente!

Pouco depois, numa pequena clareira, no alto de um penhasco, na parede rochosa do desfiladeiro...

...surge a Dupla Dinâmica!

SMAK!

Salve-o... Precisamos de sua roupa!

E trinta segundos depois

Então, descendo por um lado do paredão rochoso

Uma caverna secreta... Suficientemente grande para permitir a entrada de um helicóptero! Aquelas sentinelas lá no alto também devem sinalizar para aviões que cheguem!

Sim! É pelo ar que eles chegam aqui

Mas nós vamos entrar a pé!

Minutos depois, dentro da caverna, Robin e Batman vêem uma cena espantosa, enquanto com microrradios presos à garganta, conversam

Imagine! Um hangar totalmente equipado... Luz indireta... e uma porta giratória, que dá para dentro!

E as surpresas aumentam!

É como um hotel... Ar condicionado, portas para todo lado! Devem ter levado anos para fazer isto aqui!

A porta da câmara vai fechar... Depressa se quiser comparecer!

Obrigado, irmão!

Mas a maior surpresa ainda aguarda Batman e Robin dentro do recinto de reuniões

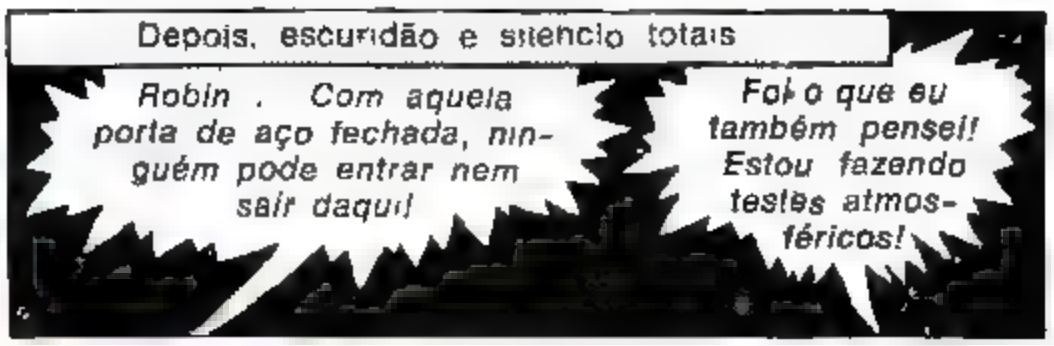

E

Você é acusado, também, de ter deixado que a Ligação Azul sofresse a infiltração de uma agente da Polícia Secreta de Megaleste. Você falhou duas vezes na tentativa de matar essa agente!

É verdade! Executa os dois responsáveis pela infiltração no Faixa Azul e o líder de unidade que chefiou o ataque ao aeroporto!

E novamente, quase em seguida

Julgamento reservado!

Finalmente, você é acusado de pôr em risco nossa fonte tradicional de força . . o anonimato de Spectrum!

Temos motivos para crer que Batman e Robin desconfiam da nossa existência

Robin É Spectrum!

Não é Arco-Íris... É Spectrum!

Não vejo nenhuma diferença...

A diferença é essa... O que não se vê!

Confira o teste de atmosfera!

Normal. Mas veja isto! Aqueles raios coloridos estão emitindo susincolina * em forma de energia radiante!

Vamos dar o fora enquanto eles estão aqui!

Eu sei como sair...

* Relaxante muscular poderoso e mortífero usado em cirurgia nos anos 70. Depois verificou-se que possuía propriedades psicogalvânicas!

Eu também sei! Vamos bater p'ra valer!

Não pode falar assim comigo, irmão!

Quem diz que não?

Parem, vocês dois!

Agarrem esses sujeitos!

E de repente, quando a confusão é geral

Parem, em nome de Spectrum!

Prendam os dois!

Os instigadores da confusão rendem-se, mansamente

Mais tarde, vocês responderão por essa vergonha para a Ligação Verde!

Levem os dois para fora! Que sejam levados para a solitária!

A enorme porta se abre e depois se fecha atrás deles!

Por aqui!

Não. Por aqui!

E por aqui!

E agora, por ali... que foi por onde entramos!

A porta se move
Não tem fechadura! Será que este lugar está completamente sem sentinelas?

Exatamente! Porque ninguém sabe, ou sequer deve desconfiar, de que há alguma coisa para guardar... exceto quem está lá dentro!

Lentamente, a antiga porta se abre. E Batman e Robin de pé, sem fôlego, vêem a estranha cena, sem que notem a presença dos do s

Então, é assim que Spectrum chega aos seus acordos imediatos e unânimes!

As verdadeiras decisões são tomadas aqui e impostas aos que parecem chefiar as sete Ligações!

Sim! O mesmo princípio que eles usam em tudo o que fazem! Indo de um a outro até os que são invisíveis no espectro luminoso

Infravermelho e Ultravioleta!

Naquele momento, Infravermelho, o homem, gira a cabeça. Incrédulo, encontra o olhar de Batman e de Robin. Um pesadelo transformado em realidade!

Não, não se movam! Vai matar-nos!

Mas, tomado de pânico, ele não ouve nem se lembra de nada, inclina-se para diante

...e com sua parada seguinte

BRRRAAANNG!

. uma inevitável reação em cadeia

BRRAAAMM!!

Lentamente, a poeira vai baixando. Tudo está quieto.

É uma pena! Eu queria aqueles dois!

Não ficou nem sinal deles! Foram desintegrados pelos seus próprios anéis protetores!

Quando os dois estavam sentados, trabalhando em conjunto, não podiam levantar-se da área limitada sem combinação prévia!

Em outras palavras, isso visava protegê-los... No caso de um dos dois tentar apossar-se de toda a organização!

É engraçado... A única proteção que eles tinham, aqui, era um contra o outro!

Aqui está a sucincolina que usavam para controlar a mente de seus sete capangas espectrais!

As ordens eram transmitidas pela voz! A acústica da caverna lhes permitia ouvirem sons, dos quais não percebiam por estarem sob controle... E ninguém mais ouvia esses sons!

Pronto, Robin! Mande uma mensagem ao nosso helicóptero para ser retransmitida à Polícia do Centro-Oeste. Que venham para cá!

Será a última mensagem do Espectro!

EPÍLOGO

BATMAN E ROBIN ESMAGAM SPECTRUM

GIGANTESCA QUADRILHA CHAMADA DE "QUADRILHA QUADRILHAS!"

WAYNE INTERNACIONAL RECUPERA BANCO DE DADOS

Lindas manchetes Bruce!

Muito gratificante, como diria Alfred. Mas o melhor da notícia não está nos jornais! Annie Morgan já está fora de perigo e em franca convalescença!

Um dia, quando você contar essa aventura para as Crônicas de Batman, poderá revelar o papel de Annie!

E será uma boa história! E esse dia parece estar mais próximo do que nunca!

O quêê?! Isso tem alguma ligação com as suas frequentes referências aos "velhos tempos", para citar a sua expressão?

Realmente, tenho usado muito essa expressão...

porque talvez Batman esteja para ser relegado ao passado!

Um poderoso partido político me convidou para candidatar-me a Governador!

Desde o dia em que mataram meus pais, até hoje, minha vida tem sido inteiramente dedicada a combater o crime, Dick!

A cada ano que passa, a luta fica mais exigente, mais complexa, mais mecanizada!

Estamos sempre ocupados em cuidar de máquinas para combater outras máquinas... Novas máquinas, novos planos, novas armas, novos crimes!

E vai continuar assim até o fim da vida... E quando isso acabar, o que é que eu terei realizado?

Realmente, consegui tirar uma boa desforra... E o que um homem pode fazer, eu já fiz!

Mas agora, acho que já é tempo, com a minha idade, de continuar a luta de outra maneira Em outro campo, com outros recursos!

E há também outras coisas a considerar. A mulher que eu amo... e casamento... E talvez filhos... como as jóias que são os seus filhos, os gêmeos Bruce e James!

Você entende, não?

Sim, Bruce. Eu compreendo isso!

Então, o fato é que cheguei a um ponto em que tenho apenas duas dúvidas..

Uma pergunta... Será que ela casará comigo?

E uma resposta a dar... Será que me candidatarei a Governador?

E quando terei as respostas?

AMANHÃ!

SERÁ O FIM...?

ARQUEIRO VERDE E RICARDITO

Lembram-se de mim? Sou um rapazola chamado Speedy. Fiz parte da Turma Titã... E antes disso, trabalhei com Oliver Queen. Isso mesmo. Eu e Oliver fomos colegas de dupla...

Quando deixei a Tuma Titã, pensei em procurar o meu velho colega... e foi então que descobri que já tinha virado...

UM HERÓI INDESEJÁVEL

"A noite eu cheguei ao bairro de Oliver, a esquina mais sombria do bairro mais pobre "

"Mesmo à luz difusa de um poste solitário, pude reconhecer o arqueiro esmeraldino que fora meu tutor há alguns anos..."

Lá está o Arqueiro Verde. E ao que parece, vai tentar capturar três ladrões!

Talvez eu possa ajudar!

Bowling

HISTÓRIA DE GERRY CONWAY
DESENHOS DE JERRY BINGHAM E BOB LAYTON
CORES DE JERRY SERPE

J-5045

Isso deve pagar a corrida do aeroporto até aqui...

Daqui em diante, vou a pé!

Hã?

Neste bairro? Você deve estar doido, rapaz!

Não... Só estou ansioso por uma boa luta!

TÁXI

"Saltei do táxi e corri para um beco próximo. Atrás, ouvi o ruído familiar de um arco disparando..."

"...e compreendi que a flecha já ia rumo ao alvo..."

TTHHAN

Ho, ho, ho! Eu não disse que ele não era infalível? Errou o alvo... E não vai ter tempo para disparar outra flecha!

SNAK!

Ooh...

SNIK!

Uuul...

Aaaaai...

THUD

Ele capturou Harry e Tonto, mas eu estou fora!

Stinger não gostará disto! Ficará furioso, porque Arqueiro Verde atrapalhou tudo!

Mas, o que importa? Estou livre . . .

Oh, não!

'Rápido mude de roupa e corri para impedir a fuga do terceiro antes que ele alcançasse a avenida "

"Como eu estava alegre de novo em ação!"

"Embora eu tivesse deixando os Titãs há poucos dias, parecia não usar arco e flecha há meses

'Vendo minha flecha atingir o alvo como planejara, senti a mesma emoção de sempre . . "

"Uma emoção sem igual . .

SHHSSH!

Uuul'

'A de fazer um trabalho "

" e fazê-lo bem feito!"

Uma flecha-balão? Só uma pessoa saber fazer essas flechas como eu . . .

... Speedy

Maroto! O que faz, de volta à velha terra?

O mesmo de sempre, Arqueiro ... Vim ajudá-lo!

E parece que você está precisando muito de ajuda...

... porque o terceiro ladrão quase conseguiu escapar

Bom trabalho, • Só há um problema ..

Eu QUERIA que ele fugisse. E você, amigão ...

... estragou tudo!

"Eu dera uma tremenda mancada, e sentia-me como um calouro amador!"

"Fiquei estarrecido. E Morgan, o policial amigo do Arqueiro dificultou ainda mais as coisas..

POLICE

Seis semanas de trabalho jogadas fora ..

...só porque você resolveu aparecer para bancar o herói!

Calma, Morgan ...

Ele estava cumprindo um dever ...

Sim, mas na minha cidade! Por que não ficou com os Titãs onde é o seu lugar?

Alto lá!

Eu morava nesta cidade antes de entrar para a Turma Titã!

Se eu errei, desculpem! Agora, em vez de bancar o tira durão, seria melhor você me dizer como endireitar as coisas ...

Raios! Estamos procurando Stinger há meses ... E ainda não temos nenhuma pista!

Iamos deixar um dos seus capangas fugir para segui-lo até o esconderijo principal. Mas agora ...

Há um jeito ...

E que jeito seria esse?

Uma "fuga", seu trouxa! Ouça bem o meu plano ...

4

"De manhã, quando uma chuva gélida varreu a cidade, dando-lhe tonalidades cinzentas"

"Fora da penitenciária de Star City, um grupo de detentos era transferido para um carro da Polícia até o tribunal, na cidade."

"De repente"

Não quero voltar para a cadeia, seu trouxa...!

Eêê!

Se me quiserem, só me prenderão... morto!

Está louco? Que vai fazer?

Uuu!

BADOOM!

Céus!

Você os matou! Sabe o que acontece com os que matam "tiras"?

Raios... Como pôde ser tão embecil?

Eu já disse... Não voltarei para a cadeia!

Acho que você só irá para a cadeira elétrica, seu maluco!

É? Se eu for, você também irá, seu feioso!

N-Não... Vamos nos esconder!

Mas onde, espertinho? Depois disso aqui, ninguém nos receberia!

O meu antigo chefe nos receberá. Venha comigo. Eu lhe mostro...

Vá na frente...

...trouxa!

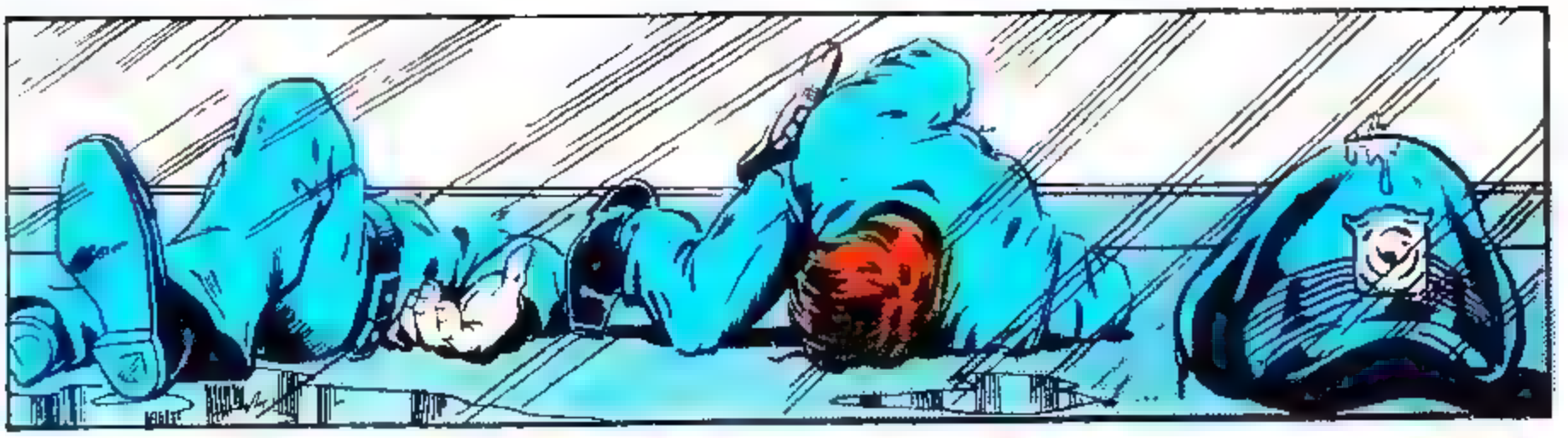

Eu não sabia o que estava acontecendo naquele instante com Arqueiro Verde Mas podia adivinhar. Pois quando eu seguia o capanga pelo beco, pisei numa poça d'água. "'

Agora, não poderei dizer ao Arqueiro Verde o local do esconderijo de Stinger . . .

. . . ou poderei?

"Enquanto seguia o facínora pelos becos de Star City, pensando que talvez estivesse seguindo para uma cilada da qual não poderia escapar, me surpreendi pensando em Oliver e nas minhas aventuras com ele . . ."

"Lembrei-me de quando éramos uma verdadeira dupla, Arqueiro Verde e Speedy, nos tempos em que era apenas um rapazola e Oliver Queen ainda era um milionário e meu tutor . . ."

"Tudo mudou, quando Oliver foi à falência. Ficou mais duro, mais cruel, até mais teimoso... Foi então que nos separamos. Fui para a Turma Titã e Oliver fez dupla com Lanterna Verde. ."

"Nisso apareceu Canarinho, e fui afastado de uma vez por todas . . Fiquei completamente isolado, na época em que mais precisava de alguém . . .

". . . e então, sofri mais ainda. Mas foi então que me reergui, com a ajuda de Canarinho . ."

"Jamais saberei por que comecei a tomar drogas . . . Talvez fosse apenas para ferir Oliver, como ele havia me ferido! E no dia em que ele descobriu que eu era um viciado, notei que o magoara muito . . "

"Foi duro, mas valeu a pena, para mostrar a Oliver que eu nunca mais precisaria da sua ajuda. Discutimos e agredi-o. Nossa dupla dissolveu-se e só tornou a se juntar ontem à noite . . "

"E agora, me pergunto . . . Alguma coisa mudou?

*As cenas acima mostram um resumo sucinto de alguns anos de história . .

Pela forma como Arqueiro Verde me tratou lá na Polícia parece que ele acha que eu ainda sou um rapazola. Mas ele está muito enganado . . .

Chegamos, colega!

Um escoderijo nos esgotos? Você está brincando comigo?

É sério! Vamos, desça. Rápido, antes que algum "tira" nos veja!

Não . . . Desça na frente!

"O homem resmungou, mas desceu. E logo que sua cabeça sumiu no buelro . . ."

". . . tirei algo que ocultara para uma emergência."

Tomara que estes edifícios não ocultem a luz desta flecha-rojão . . . porque se ocultarem . . .

. . . estarei frito!

WOOM!

Pronto!

A flecha-rojão . . . Speedy deve tê--la lançado!

"Enquanto isso, eu estava verificando que em Star City o submundo realmente se instalara nos esgostos

Hã? Jackson? Ouvi dizer que você tinha sido capturado pela Polícia!

É verdade, Stinger. Mas fugi . . .

...graças a este sujeito! Você devia ver o ele fez... É maluco!

Idiota! Você é imbecil demais. Não viu que era um truque?

Eles fizeram isso para trazerem esse "tira" ao meu esconderijo... Você cometeu um erro fatal...

FLIK!

...e tem de pagar!

Nisso é que ele é famoso... Seus estiletes!

Estou preso a este cara e não posso correr! Sou um alvo fixo...

...e o próximo!

TTHAK!

Uuuuh!

Agora, rapaz, é a sua vez! Seus amigos vão encontrá-lo na saída do túmulo...

...flutuando de bruços no rio de Star City!

FLIK!

Está enganado, Stinger! Se alguém vai fazer uma viagem rio abaixo...

THWANG!

...é você!

ZZZZAAZK!

Uma flecha elétrica!

Você chegou na hora exata, Arqueiro Verde! Obrigado!

EPÍLOGO

"Foi fácil prender os capangas de Stinger. Mas quando terminamos, já era noite . . ."

Sinto muito, Dinah! Gostaria muito de ir, mas é impossível. Roy voltou e eu e ele vamos ter muito que conversar!

Você me perdoa?

Sim, ele é muito meu amigo... Até logo meu bem!

Oliver desliga o telefone e volta-se para Roy Hasper . . .

Nós dois ainda somos uma boa dupla, Oliver . . .

. . . mas acho que agora, somos apenas isso. Aconteceram muitas coisas desagradáveis entre nós dois. Oliver . . .

Devíamos ter dito muita coisa e não dissemos . . .

Agora, é tarde demais, sabe?

Sim, Speedy. Acho que eu sempre soube disso.

Até outro dia . . .

Até a vista, Oliver.

FIIM

ESTE TAMBÉM ESTÁ NOS JORNALEIROS!

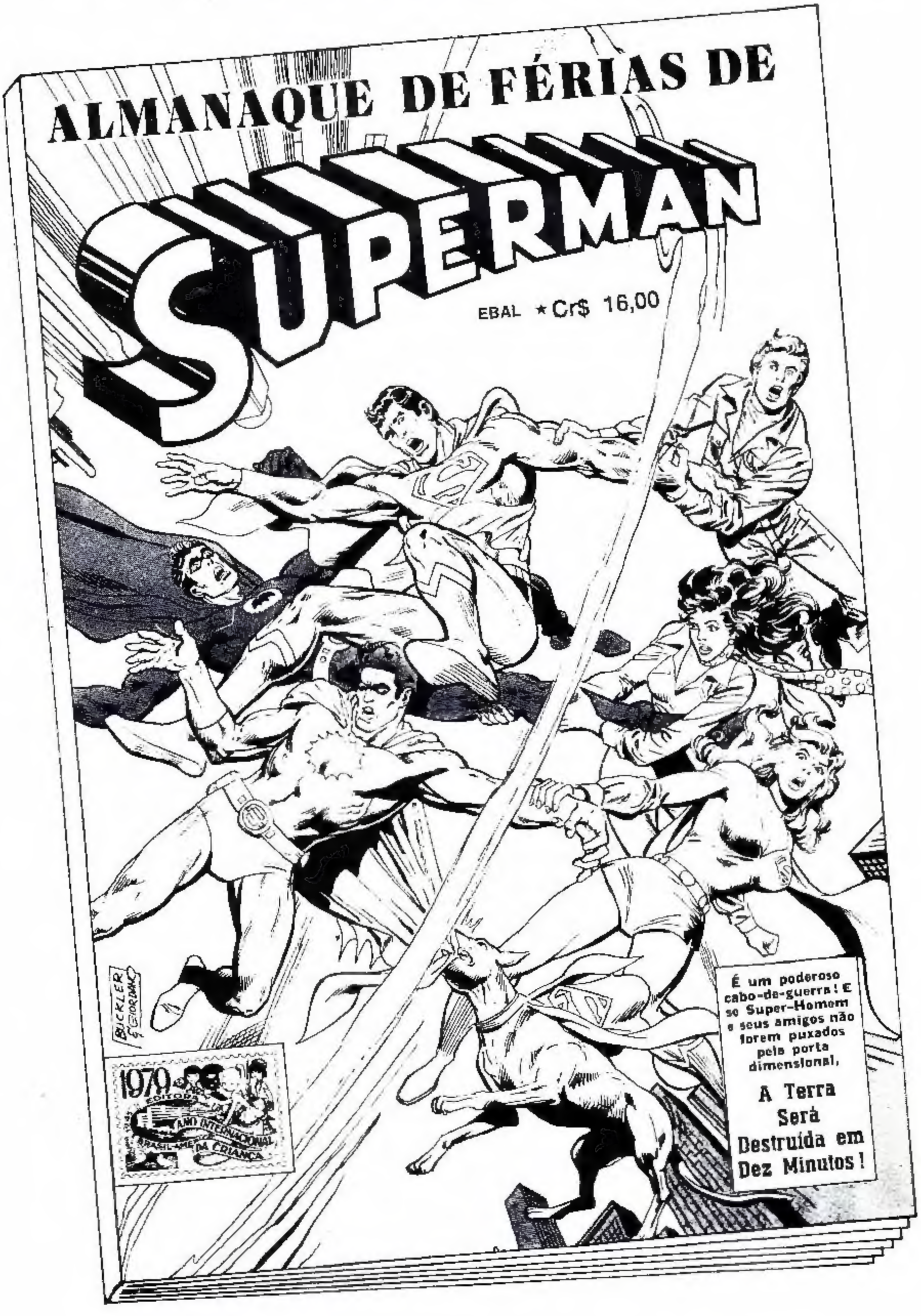

COLEÇÃO PARAÍSO

De repente, começam a acontecer coisas estranhas e misteriosas no bosque Paraíso.

Cada livro conta um episódio.

Sr. Gerente do Reembolso Postal da Editora Brasil-América (EBAL)
Rua General Almério de Moura, 302-320 — 20 000 Rio de Janeiro, RJ (ZC-08)

Desejo receber pelo Reembolso Postal a(s) seguinte(s) publicação(ões), ao preço de **Cr$ 25,00** cada, assinalada(s) com um "X".

1	2	3	4	5	6

COLEÇÃO PARAÍSO

Nome .....

Rua ..... n.º ..... apt. .....

Bairro ..... Cidade .....

Estado ..... C.E.P. .....

O leitor pagará as despesas do Correio. Se quiser, copie o cupom à parte.